

NORD FASSADE

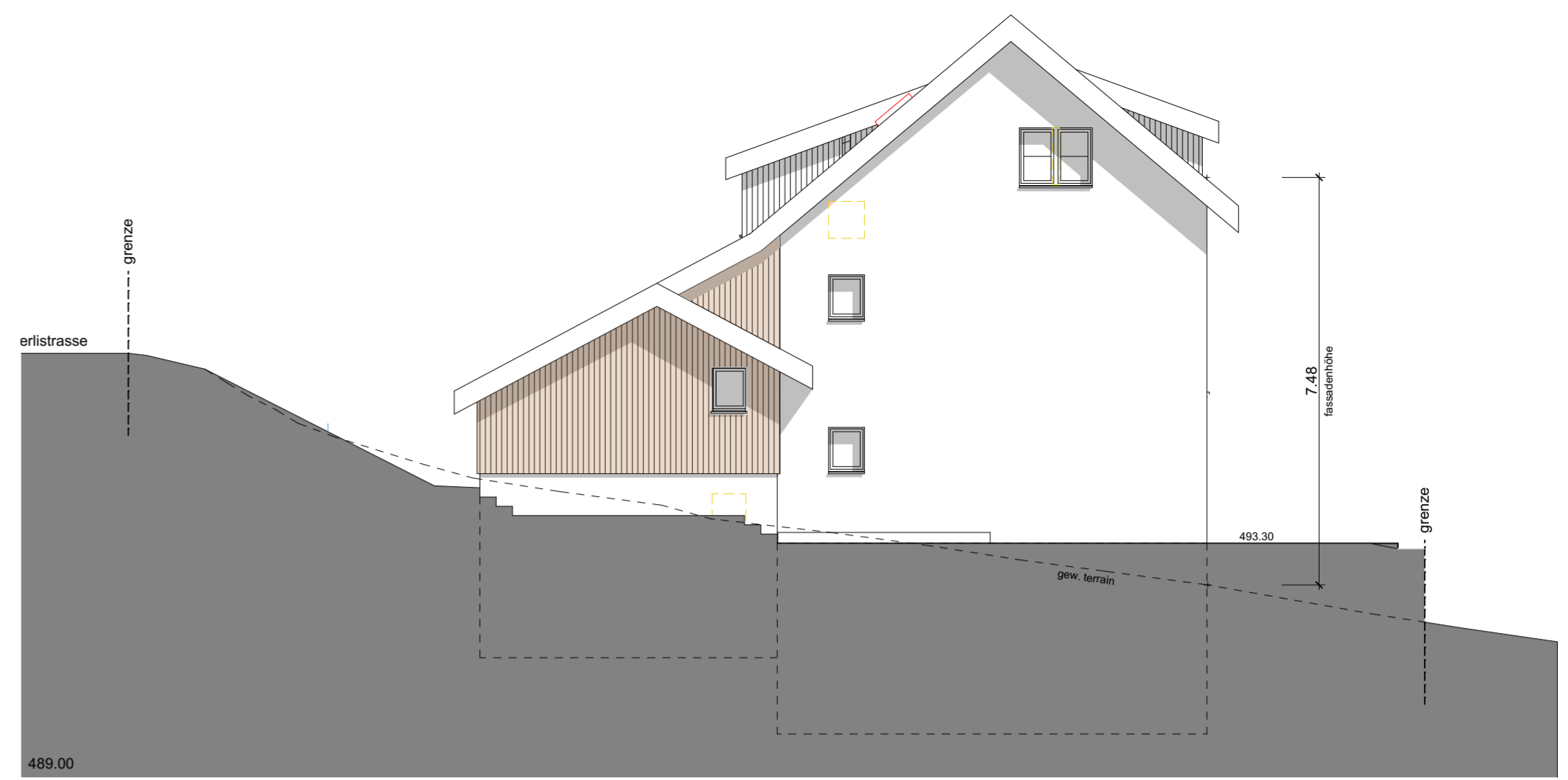

WEST FASSADE



SÜD FASSADE



OST FASSADE

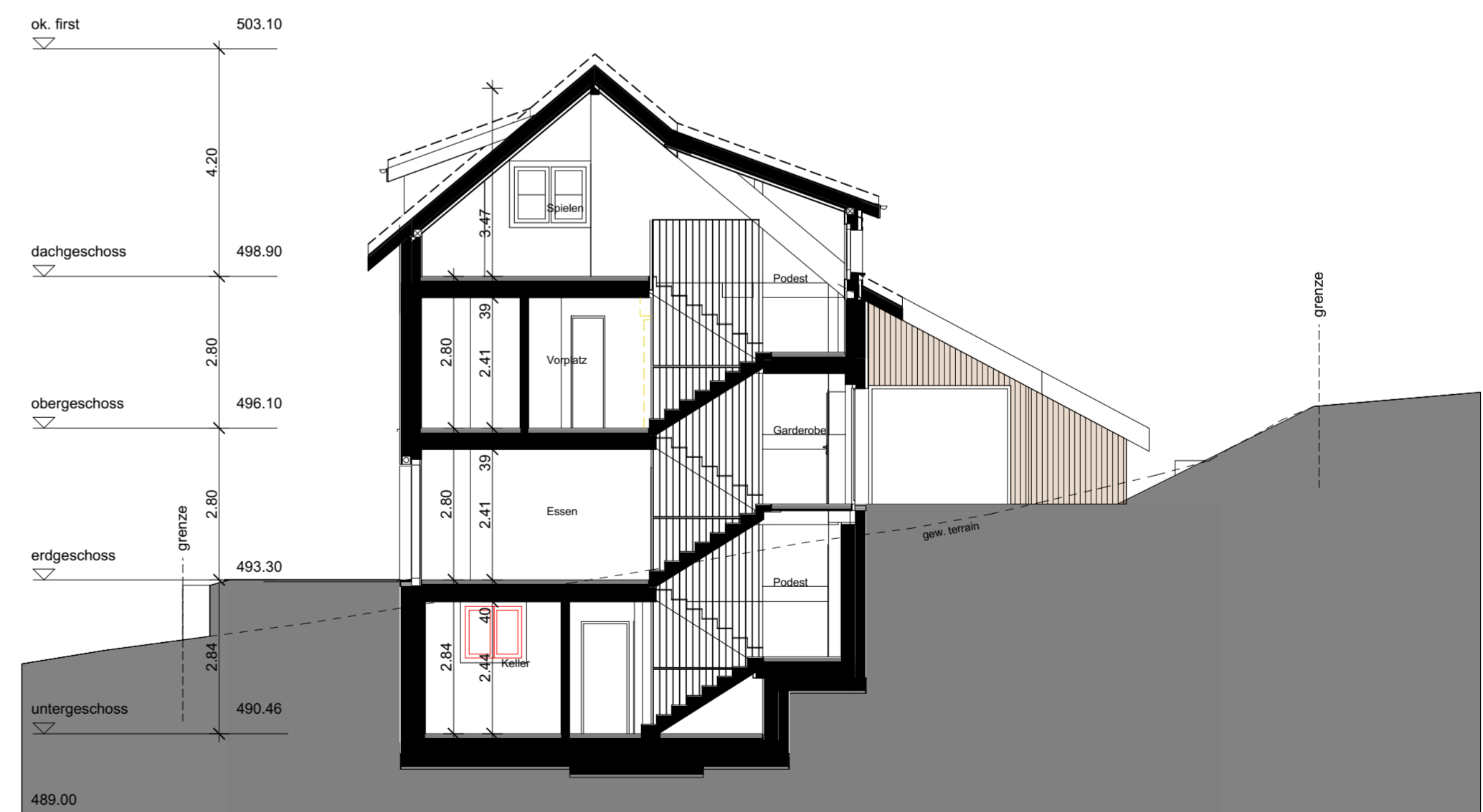

QUERSCHNITT

Planverfasser:
 Weiningen 13.08.2024
 Datum / Unterschrift

Bauherr:
 Datum / Unterschrift

B2315
 Plangröße 63/60
 13.08.2024
 AB

32.4.2
 Revisionsplan
 Rev.

Revisionsplan Fassade - Querschnitt

1:100

[BOTTI.design] GmbH
 Badenerstrasse 18
 8104 Weiningen
 +41 44 525 00 30
 www.botti.design



Neubau Einfamilienhaus
Ampelengasse 11, 8454 Buchberg

Widmer Partner Immobilien AG Lochwisstrasse 20, 8185 Winkel

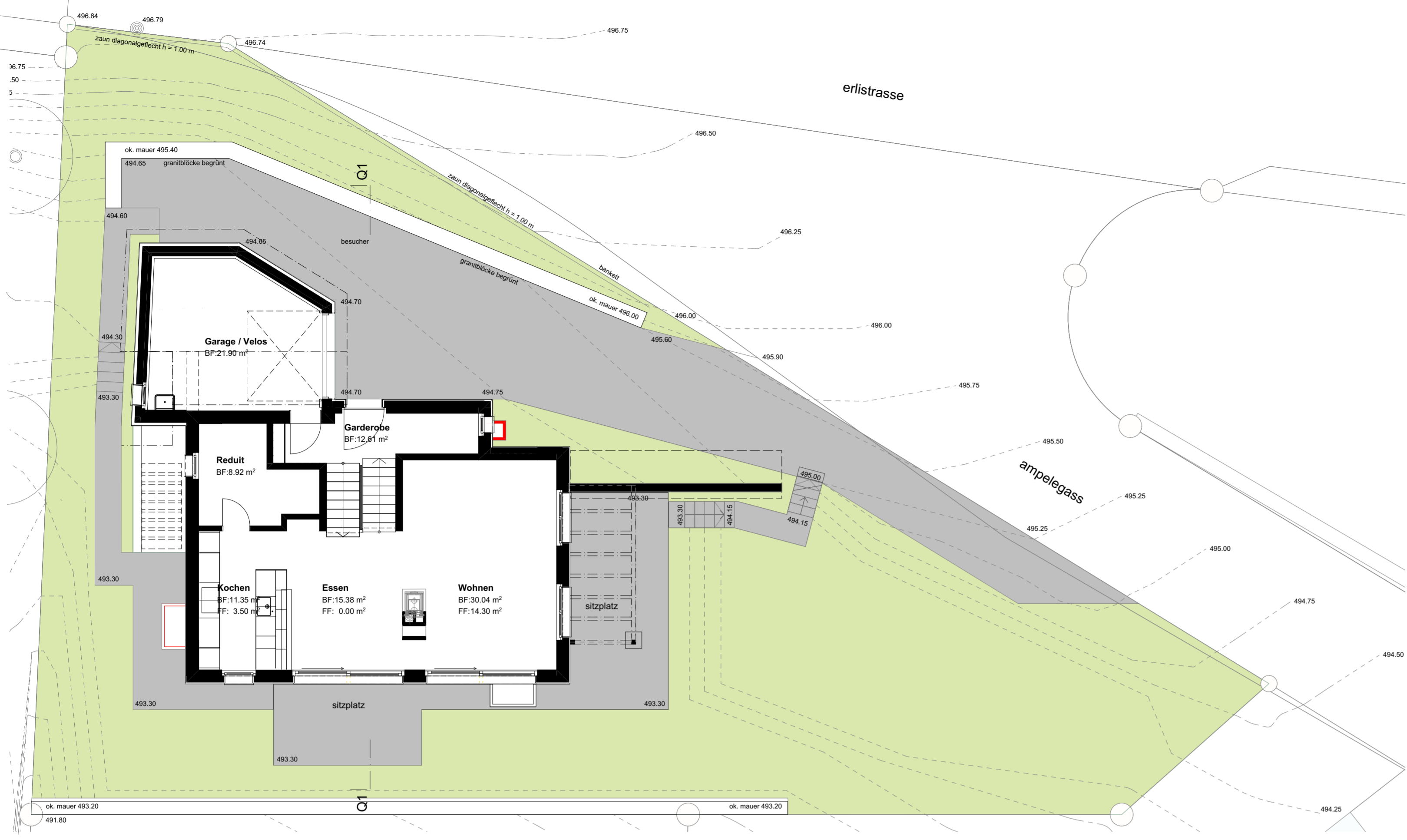

ERDGESCHOSS

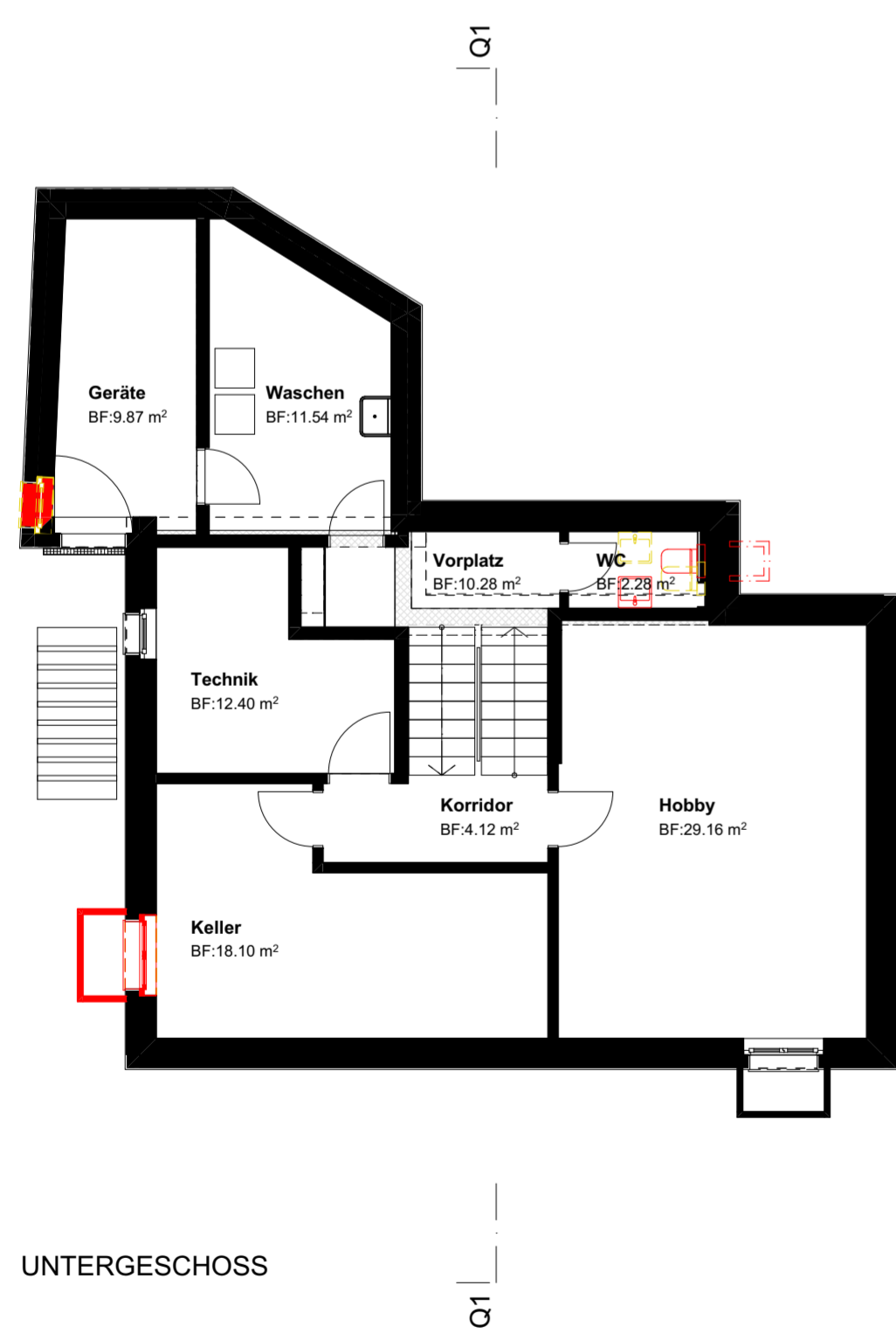

UNTERGESCHOSS

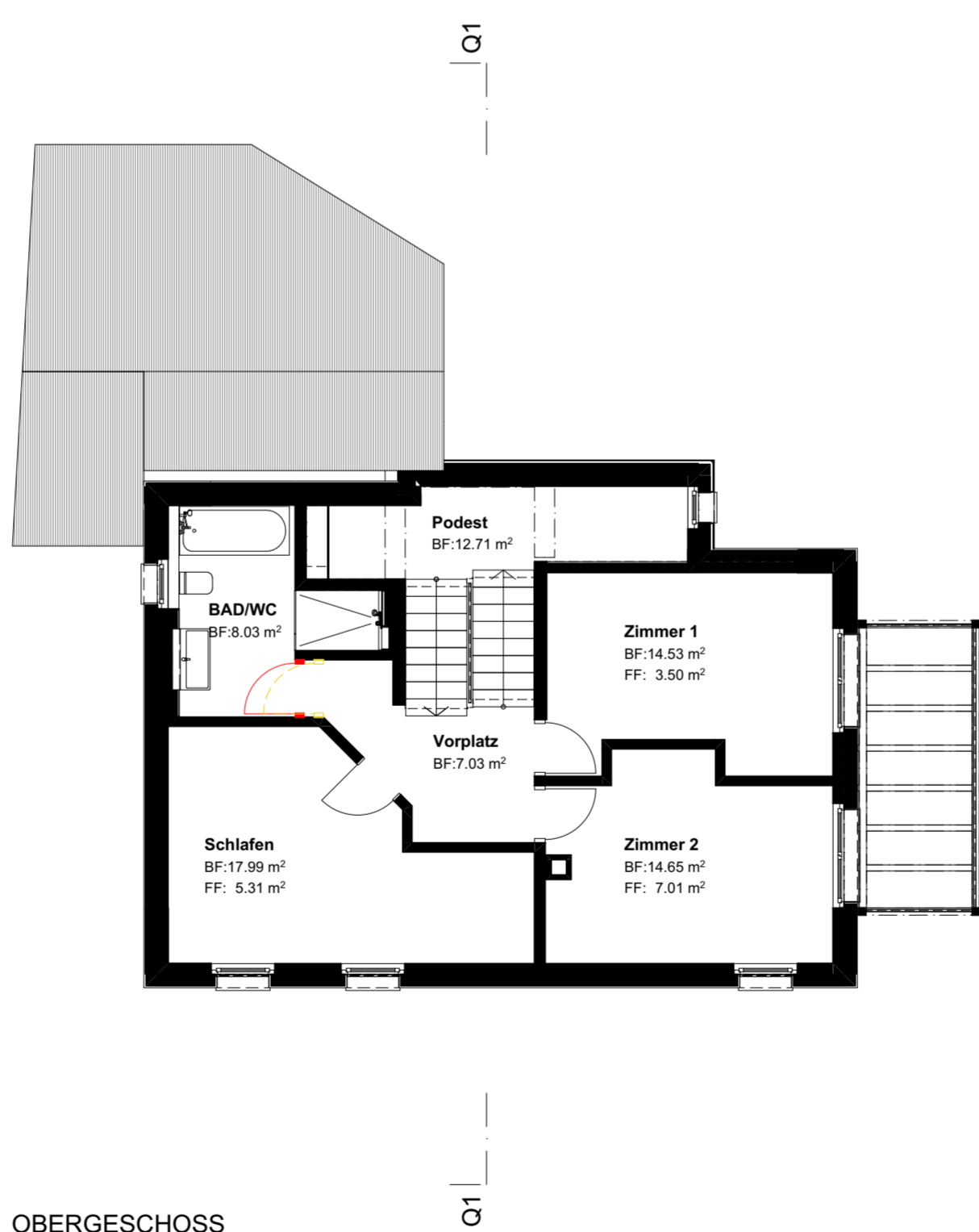

OBERGESCHOSS

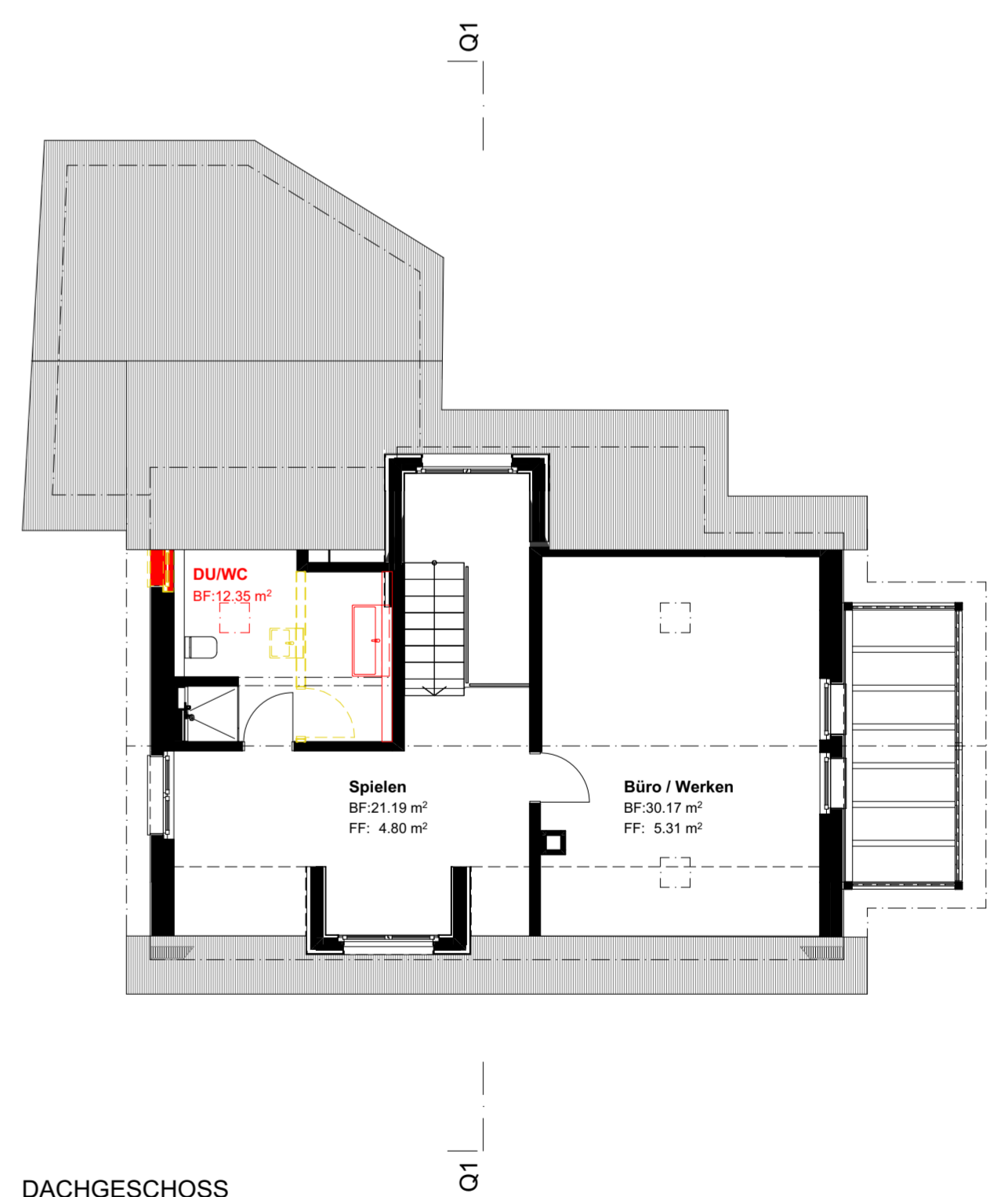

DACHGESCHOSS

Planverfasser:
 Weiningen 13.08.2024
 Datum / Unterschrift

Bauherr:
 Datum / Unterschrift

B2315
 Plangröße 63/60
 13.08.2024
 AB

32.2.1
 Revisionsplan
 Rev.

Revisionsplan Grundrisse

1:100

[BOTTLI.design] GmbH
 Badenerstrasse 18
 8104 Weiningen
 +41 44 525 00 30
 www.bottli.design



Neubau Einfamilienhaus
Ampegelgasse 11, 8454 Buchberg

Widmer Partner Immobilien AG Lochwisstrasse 20, 8185 Winkel

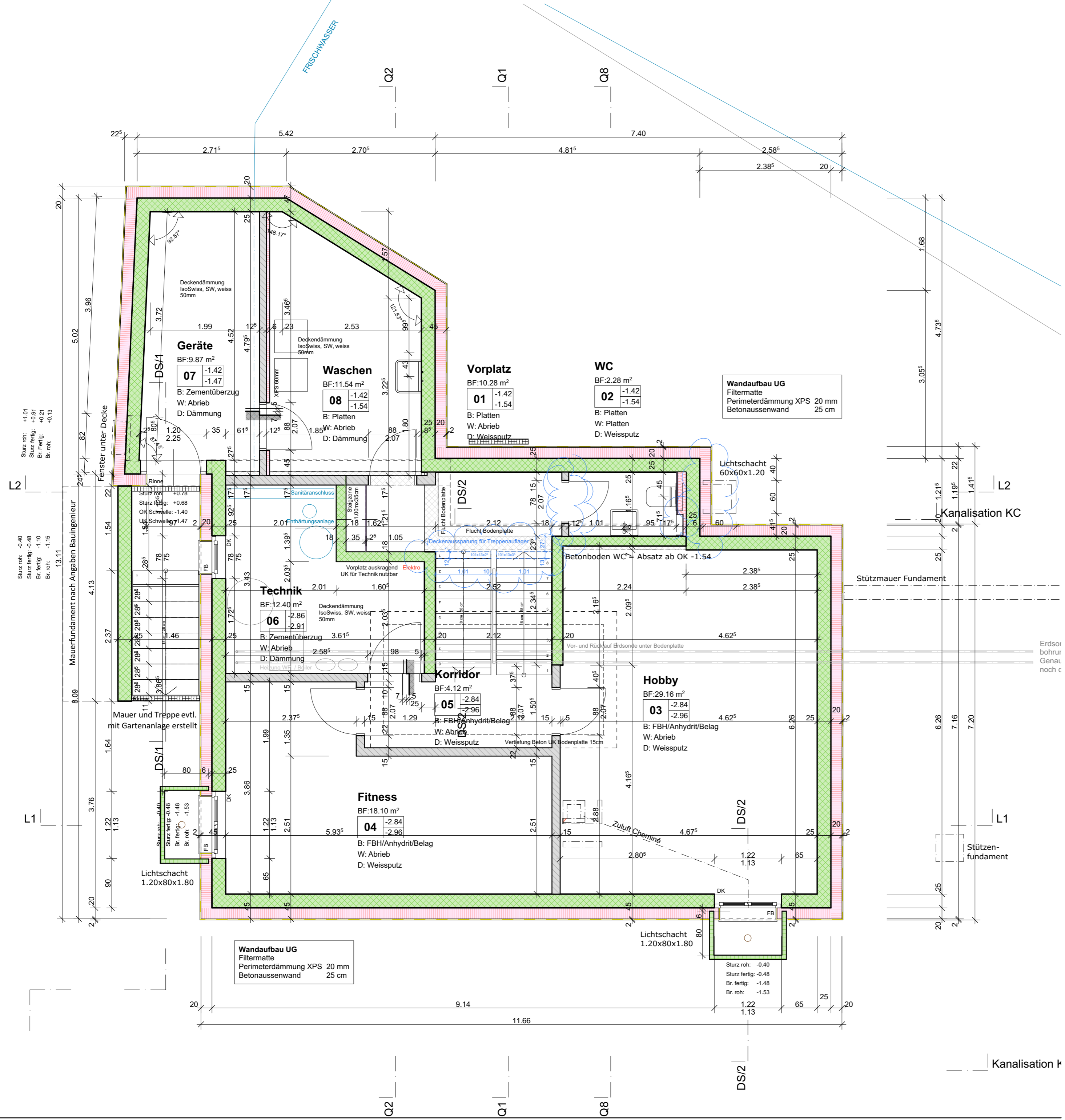

PLANLEGENDEN:

ALLE MASSE SIND ROHMASSE UND VOM UNTERNEHMER AM BAU ZU KONTROLLIEREN

	BETON	SW	SCHWELLENHÖHE	FB	FERTIG BODEN
	BACKSTEIN	BR	BRÜSTUNGSHÖHE	RB	ROH BODEN
	KALKSANDSTEIN	ST	STURZHÖHE	RD	ROH DECKE
	BETONFERTIGELEMEN	OK	OBERKANT	UKD	UNTERKANT DECKE
	MÖRTEL, GIPS	UK	UNTERKANT	F.	FERTIG
	HOLZ	AK	AUSSERKANT	R.	ROH
	DÄMMSTOFFE				
	NATURSTEIN				
	SPERRSCHICHT				

TÜR- UND FENSTERHÖHEN GEMESSEN AB OK FERTIG HÖHEREM BODEN,
SCHWELLE, bzw. FENSTERBANK BIS UK ROH STURZ.

PLANREVISIONEN

INDEX	DATUM	NAME	ÄNDERUNGEN	KONTROLLE	VISUM
01	10.10.2023	A			
02	27.10.2023	B	Überarbeitung Werkpläne		
04	13.11.2023	C	Änderungen und Ergänzungen Bauherrschafft		
05	21.11.2023	D	Änderungen und Ergänzungen Bauherrschafft und Bauingenieur		
06	22.11.2023	E	Rinne Hauseingang		
09	25.01.2024	F	Korrekturen Treppenläufe Korrek		
11	16.02.2024	G	Änderungen Platten und Apparatenhöhen		

Koten (Meereshöhe):
± 0.00 = 493.30 M.ü.m.

BAUVORHABEN: Neubau Einfamilienhaus Ampelengasse 11, 8454 Buchberg		A11
AUFTRAGGEBER: Widmer Partner Immobilien AG Lochwisstrasse 20, 8185 Winkel		
PLANVERFASSER: [BOTTI.design] GmbH Badenerstrasse 18, 8104 Weiningen +41 44 525 00 30 www.botti.design		PROJEKTNUMMER: B2315 GEZEICHNET: AB DATUM: 22.09.2023
PLANUNGSPHASE: Prov. Ausführung		REVIDIERT: 16.02.2024 REVISION: 11
PLANNUMMER: 51.2.1	PLANTITEL: Untergeschoss	MASSSTAB: 1:50 PLANGRÖSSE: 63/45

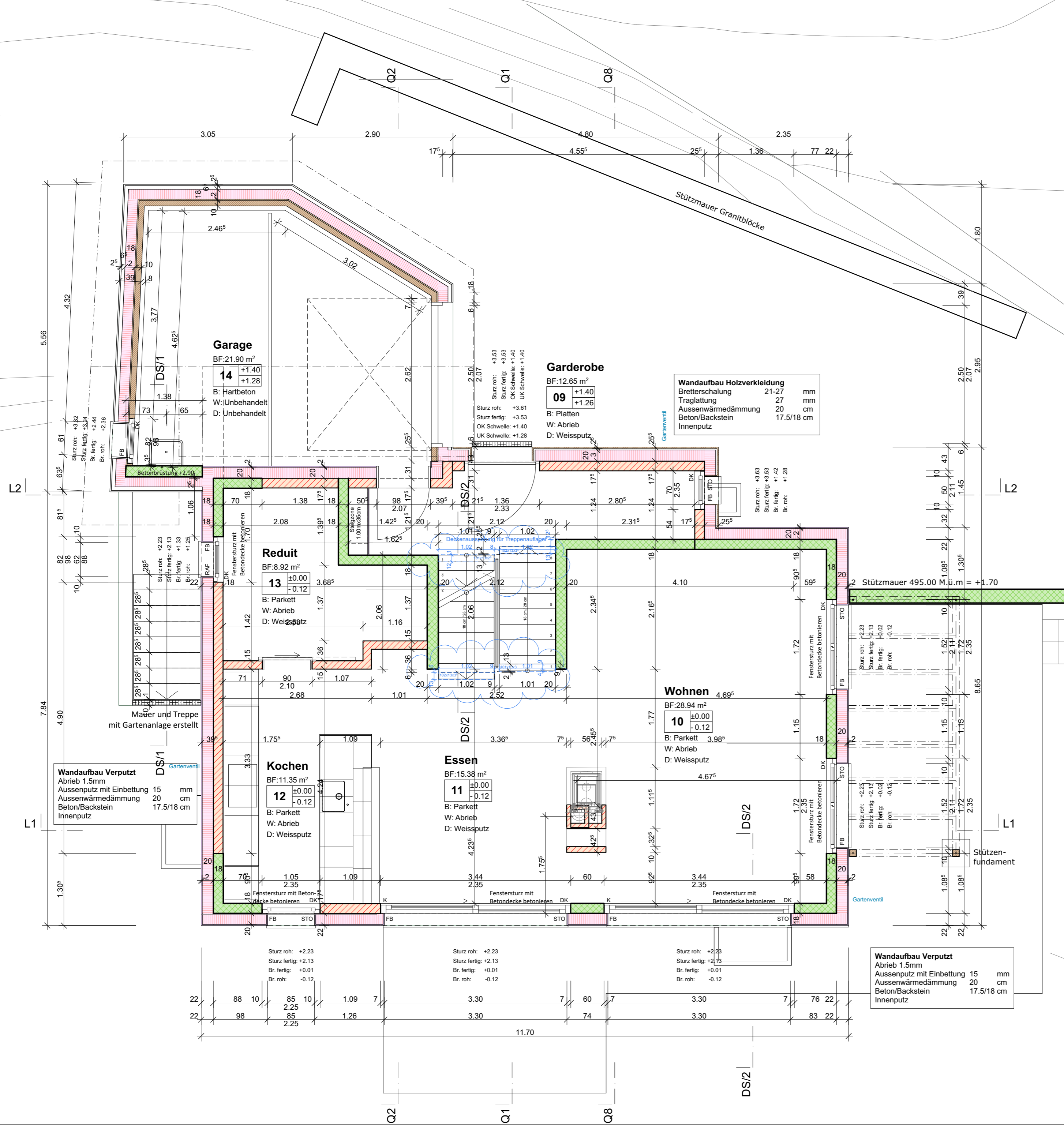

PLANLEGENDEN:

ALLE MASSE SIND ROHMASSE UND VOM UNTERNEHMER AM BAU ZU KONTROLLIEREN

	BETON	SW	SCHWELLENHÖHE	FB	FERTIG BODEN
	BACKSTEIN	BR	BRÜSTUNGSHÖHE	RB	ROH BODEN
	KALKSANDSTEIN	ST	STURZHÖHE	RD	ROH DECKE
	BETONFERTIGELEMENTE	OK	OKERKANT	UKD	UNTERKANT DECKE
	MÖRTEL, GIPS	UK	UNTERKANT	F.	FERTIG
	HOLZ	AK	AUSSERKANT	R.	ROH
	DÄMMSTOFFE				
	NATURSTEIN				
	SPERRSCHICHT				

TÜR- UND FENSTERHÖHEN GEMESSEN AB OK FERTIG HÖHEREM BODEN,
SCHWELLE, bzw. FENSTERBANK BIS UK ROH STURZ.

PLANREVISIONEN

INDEX	DATUM	NAME	ÄNDERUNGEN	KONTROLLE
01	10.10.2023	A		VISUM
02	27.10.2023	B	Überarbeitung Werkpläne	
05	21.11.2023	C	Änderungen und Ergänzungen Bauherrschafft und Bauingenieur	
06	22.11.2023	D	Rinne Hauseingang und Gartenventile	
09	25.01.2024	E	Korrekturen Treppenläufe Korrek	

Koten (Meereshöhe):
± 0.00 = 493.30 M.ü.m.

BAUVORHABEN:
Neubau Einfamilienhaus
Ampelengasse 11, 8454 Buchberg

AUFTRAGGEBER:
Widmer Partner Immobilien AG
Lochwisstrasse 20, 8185 Winkel

PLANVERFASSER:
[BOTTI.design] GmbH
Badenerstrasse 18, 8104 Weiningen
+41 44 525 00 30 | www.botti.design

PROJEKTNUMMER:
B2315

GEZEICHNET:
AB

DATUM:
22.09.2023

REVIDIERT:
25.01.2024

REVISION:
09

MASSSTAB:
1:50

PLANGRÖSSE:
63/45

A11

[BOTTI.]
ARCHITEKTUR
BERATUNG
.design

PLANUNGSPHASE:
Prov. Ausführung

PLANNUMMER:
51.2.2

PLANTITEL:
Erdgeschoss

B2315_Werkpläne-Neu_2024-01-25.pbx - Donnerstag, 25. Januar 2024

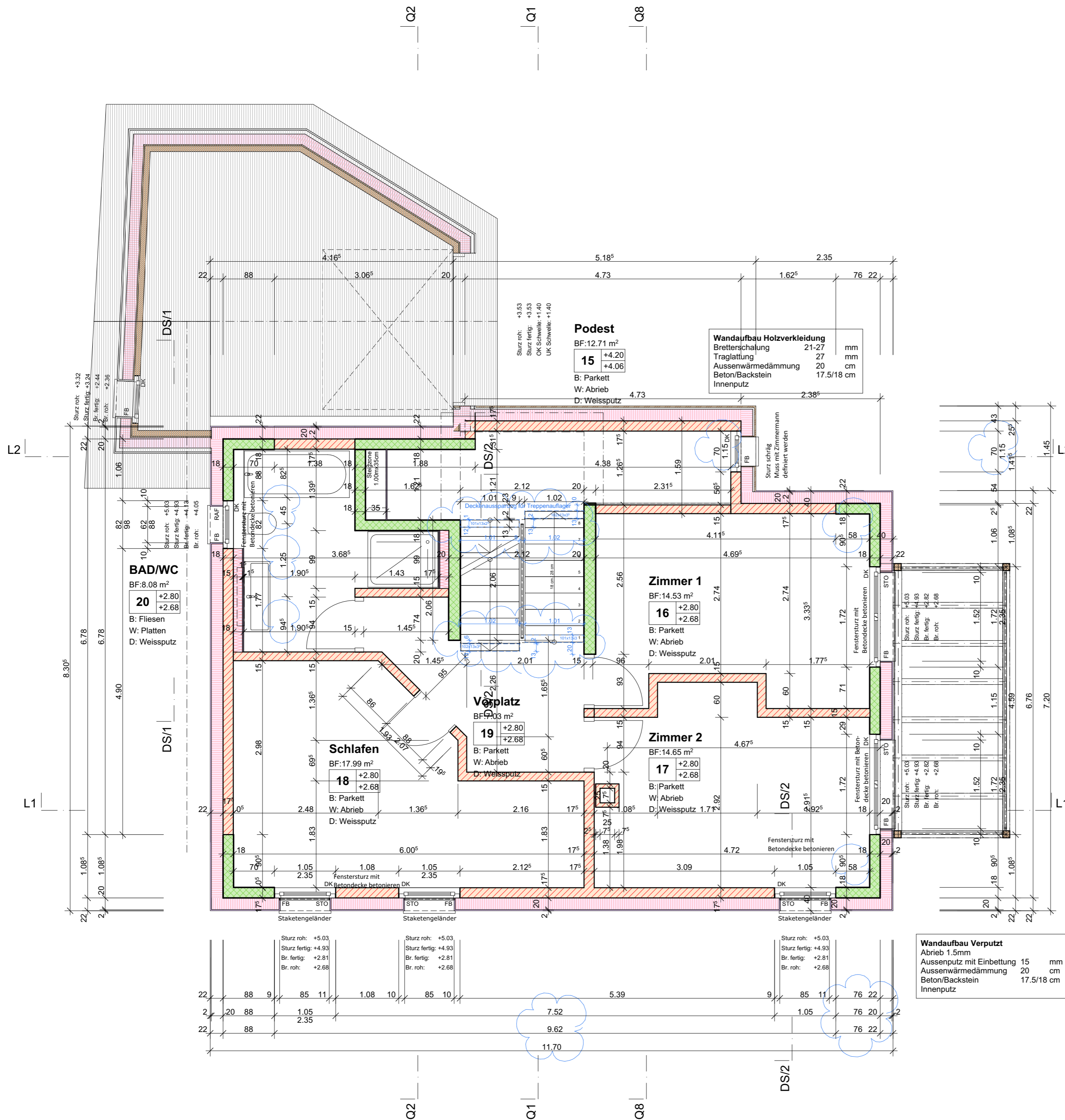

PLANLEGENDEN:

ALLE MASSE SIND ROHMASSE UND VOM UNTERNEHMER AM BAU ZU KONTROLLIEREN

	BETON	SW	SCHWELLENHÖHE	FB	FERTIG BODEN
	BACKSTEIN	BR	BRÜSTUNGSHÖHE	RB	ROH BODEN
	KALKSANDSTEIN	ST	STURZHÖHE	RD	ROH DECKE
	BETONFERTIGELEMENTE	OK	OBERSKANT	UKD	UNTERKANT DECKE
	MÖRTEL, GIPS	UK	UNTERKANT	F.	FERTIG
	HOLZ	AK	AUSSERKANT	R.	ROH
	DÄMMSTOFFE				
	NATURSTEIN				
	SPERRSCHICHT				

TÜR- UND FENSTERHÖHEN GEMESSEN AB OK FERTIG HÖHEREM BODEN,
 SCHWELLE, bzw. FENSTERBANK BIS UK ROH STURZ.

PLANREVISIONEN

INDEX	DATUM	NAME	ÄNDERUNGEN	KONTROLLE
01	10.10.2023	A		VISUM
02	27.10.2023	B	Überarbeitung Werkpläne	
05	21.11.2023	C	Änderungen und Ergänzungen Bauherrschaft und Bauingenieur	
09	25.01.2024	D	Korrekturen Treppenläufe Korrek	

Koten (Meereshöhe):
 ± 0.00 = 493.30 M.ü.M.

BAUVORHABEN: Neubau Einfamilienhaus Ampelengasse 11, 8454 Buchberg		A11
AUFTRAGGEBER: Widmer Partner Immobilien AG Lochwisstrasse 20, 8185 Winkel		
PLANVERFASSER: [BOTTI.design] GmbH Badenerstrasse 18, 8104 Weiningen +41 44 525 00 30 www.botti.design		PROJEKTNUMMER: B2315 GEZEICHNET: AB DATUM: 22.09.2023
PLANUNGSPHASE: Prov. Ausführung		REVIDIERT: 25.01.2024
PLANNUMMER: 51.2.3	PLANTITEL: Obergeschoss	REVISION: 09 MASSSTAB: 1:50 PLANGRÖSSE: 63/45

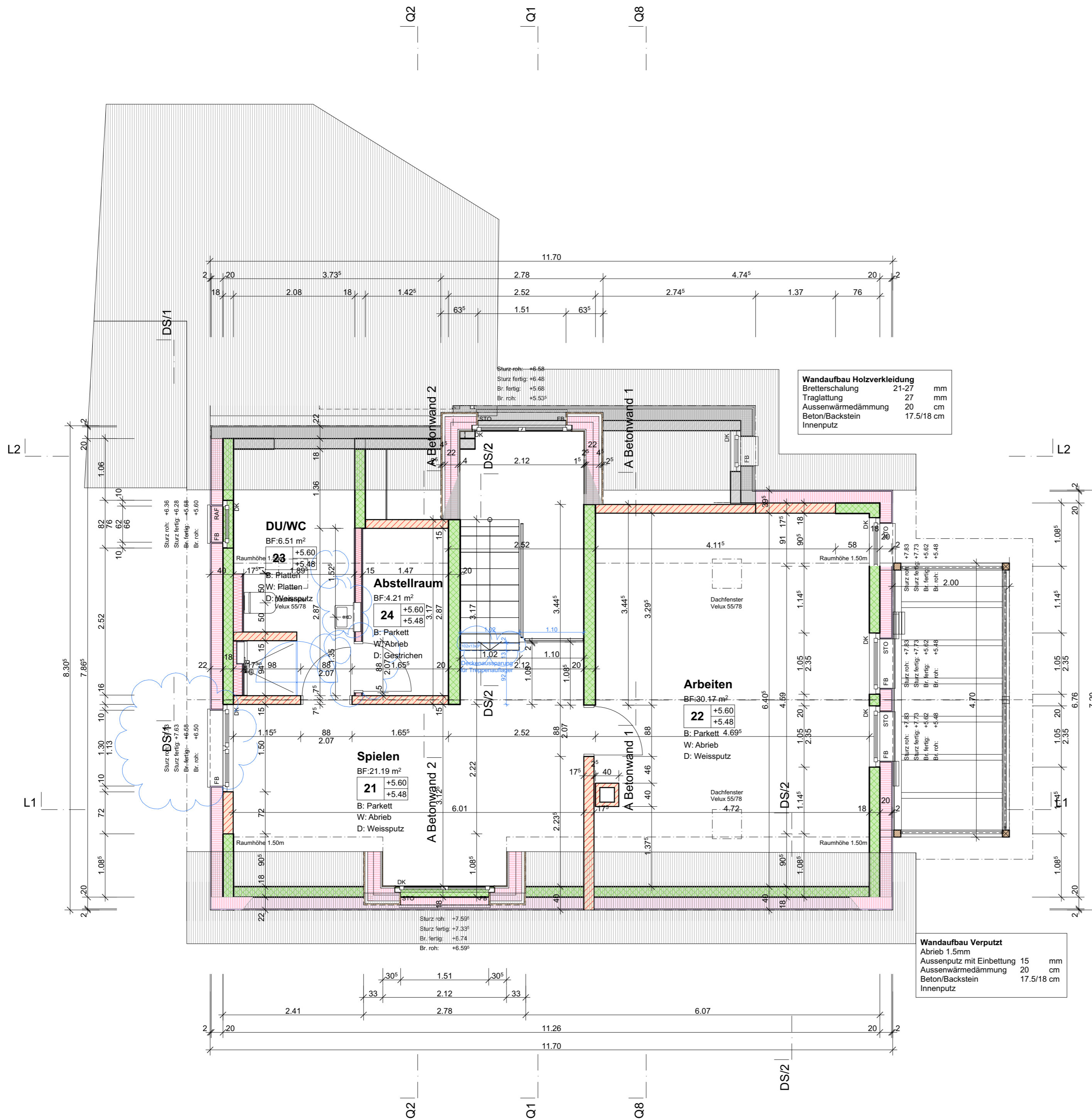

PLANLEGENDEN:

ALLE MASSE SIND ROHMASSE UND VOM UNTERNEHMER AM BAU ZU KONTROLLIEREN

	BETON	SW	SCHWELLENHÖHE	FB	FERTIG BODEN
	BACKSTEIN	BR	BRÜSTUNGSHÖHE	RB	ROH BODEN
	KALKSANDSTEIN	ST	STURZHÖHE	RD	ROH DECKE
	BETONFERTIGELEMENTE	OK	OBERKANT	UKD	UNTERKANT DECKE
	MÖRTEL, GIPS	UK	UNTERKANT	F.	FERTIG
	HOLZ	AK	AUSSERKANT	R.	ROH
	DÄMMSTOFFE				
	NATURSTEIN				
	SPERRSCHICHT				

TÜR- UND FENSTERHÖHEN GEMESSEN AB OK FERTIG HÖHEREM BODEN,
SCHWELLE, bzw. FENSTERBANK BIS UK ROH STURZ.

PLANREVISIONEN

INDEX	DATUM	NAME	ÄNDERUNGEN	KONTROLLE
01	10.10.2023	A		VISUM
02	27.10.2023	B	Überarbeitung Werkpläne	
05	21.11.2023	C	Änderungen und Ergänzungen Bauherrschafft und Bauingenieur	
09	25.01.2024	D	Korrekturen Treppenläufe Korrek	
12	01.03.2024	E	Änderungen Korrek Bauingenieur	

Koten (Meereshöhe):
± 0.00 = 493.30 M.ü.m.

BAUVORHABEN: Neubau Einfamilienhaus Ampelengasse 11, 8454 Buchberg		A11
AUFTRAGGEBER: Widmer Partner Immobilien AG Lochwisstrasse 20, 8185 Winkel		
PLANVERFASSER: [BOTTI.design] GmbH Badenerstrasse 18, 8104 Weiningen +41 44 525 00 30 www.botti.design		PROJEKTNUMMER: B2315 GEZEICHNET:
PLANUNGSPHASE: Prov. Ausführung		DATUM: 22.09.2023 REVIDIERT: 01.03.2024 REVISION: 12
PLANNUMMER: 51.2.4	PLANTITEL: Dachgeschoss	MASSSTAB: 1:50 PLANGRÖSSE: 63/45

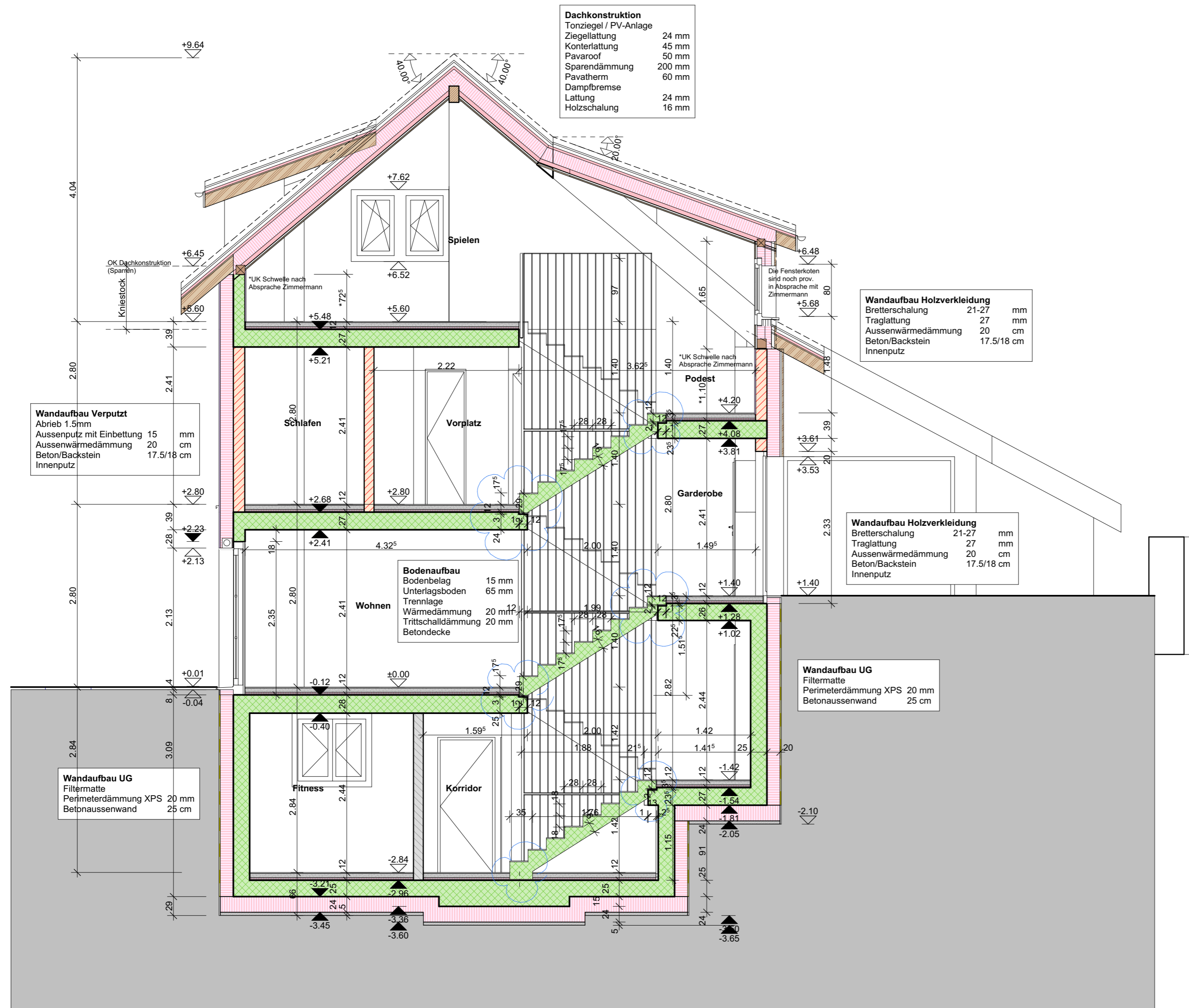

Dachkonstruktion
 Tonziegel / PV-Anlage 24 mm
 Ziegellattung 45 mm
 Konterlattung 45 mm
 Pavarooft 50 mm
 Sparendämmung 200 mm
 Pavatherm 60 mm
 Dampfbremse 24 mm
 Lattung 16 mm
 Holzschalung 16 mm

Wandaufbau Verputzt
 Abrieb 1.5mm
 Aussenputz mit Einbettung 15 mm
 Aussenwärmedämmung 20 cm
 Beton/Backstein 17.5/18 cm
 Innenputz

Wandaufbau Holzverkleidung
 Bretterschalung 21-27 mm
 Tragleistung 27 mm
 Aussenwärmedämmung 20 cm
 Beton/Backstein 17.5/18 cm
 Innenputz

Wandaufbau Holzverkleidung
 Bretterschalung 21-27 mm
 Tragleistung 27 mm
 Aussenwärmedämmung 20 cm
 Beton/Backstein 17.5/18 cm
 Innenputz

Bodenaufbau
 Bodenbelag 15 mm
 Unterlagsboden 65 mm
 Trennlage 12 mm
 Wärmedämmung 20 mm
 Trittschalldämmung 20 mm
 Betondecke

Wandaufbau UG
 Filtermatte
 Perimeterdämmung XPS 20 mm
 Betonaussenwand 25 cm

Wandaufbau UG
 Filtermatte
 Perimeterdämmung XPS 20 mm
 Betonaussenwand 25 cm

PLANLEGENDEN:

ALLE MASSE SIND ROHMASSE UND VOM UNTERNEHMER AM BAU ZU KONTROLLIEREN

	BETON	SW	SCHWELLENHÖHE	FB	FERTIG BODEN
	BACKSTEIN	BR	BRÜSTUNGSHÖHE	RB	ROH BODEN
	KALKSANDSTEIN	ST	STURZHÖHE	RD	ROH DECKE
	BETONFERTIGELEMENTE	OK	OBERKANT	UKD	UNTERKANT DECKE
	MÖRTEL, GIPS	UK	UNTERKANT	F.	FERTIG
	HOLZ	AK	AUSSERKANT	R.	ROH
	DÄMMSTOFFE				
	NATURSTEIN				
	SPERRSCHICHT				

TÜR- UND FENSTERHÖHEN GEMESSEN AB OK FERTIG HÖHEREM BODEN,
 SCHWELLE, bzw. FENSTERBANK BIS UK ROH STURZ.

PLANREVISIONEN

INDEX	DATUM	NAME	ÄNDERUNGEN	KONTROLLE
01	10.10.2023	A		VISUM
02	27.10.2023	B	Überarbeitung Werkpläne	
05	21.11.2023	C	Änderungen und Ergänzungen Bauherrschafft und Bauingenieur	
09	25.01.2024	D	Korrekturen Treppenläufe Korrex	

Koten (Meereshöhe):
 ± 0.00 = 493.30 M.ü.m.

BAUVORHABEN: Neubau Einfamilienhaus Ampelengasse 11, 8454 Buchberg		A11
AUFTRAGGEBER: Widmer Partner Immobilien AG Lochwisstrasse 20, 8185 Winkel		
PLANVERFASSER: [BOTTI.design] GmbH Badenerstrasse 18, 8104 Weiningen +41 44 525 00 30 www.botti.design		PROJEKTNUMMER: B2315 GEZEICHNET: AB DATUM: 22.09.2023
PLANUNGSPHASE: Prov. Ausführung		REVIDIERT: 25.01.2024 REVISION: 09
PLANNUMMER: 51.3.1	PLANTITEL: Q1 Querschnitt	MASSSTAB: 1:50 PLANGRÖSSE: 63/45

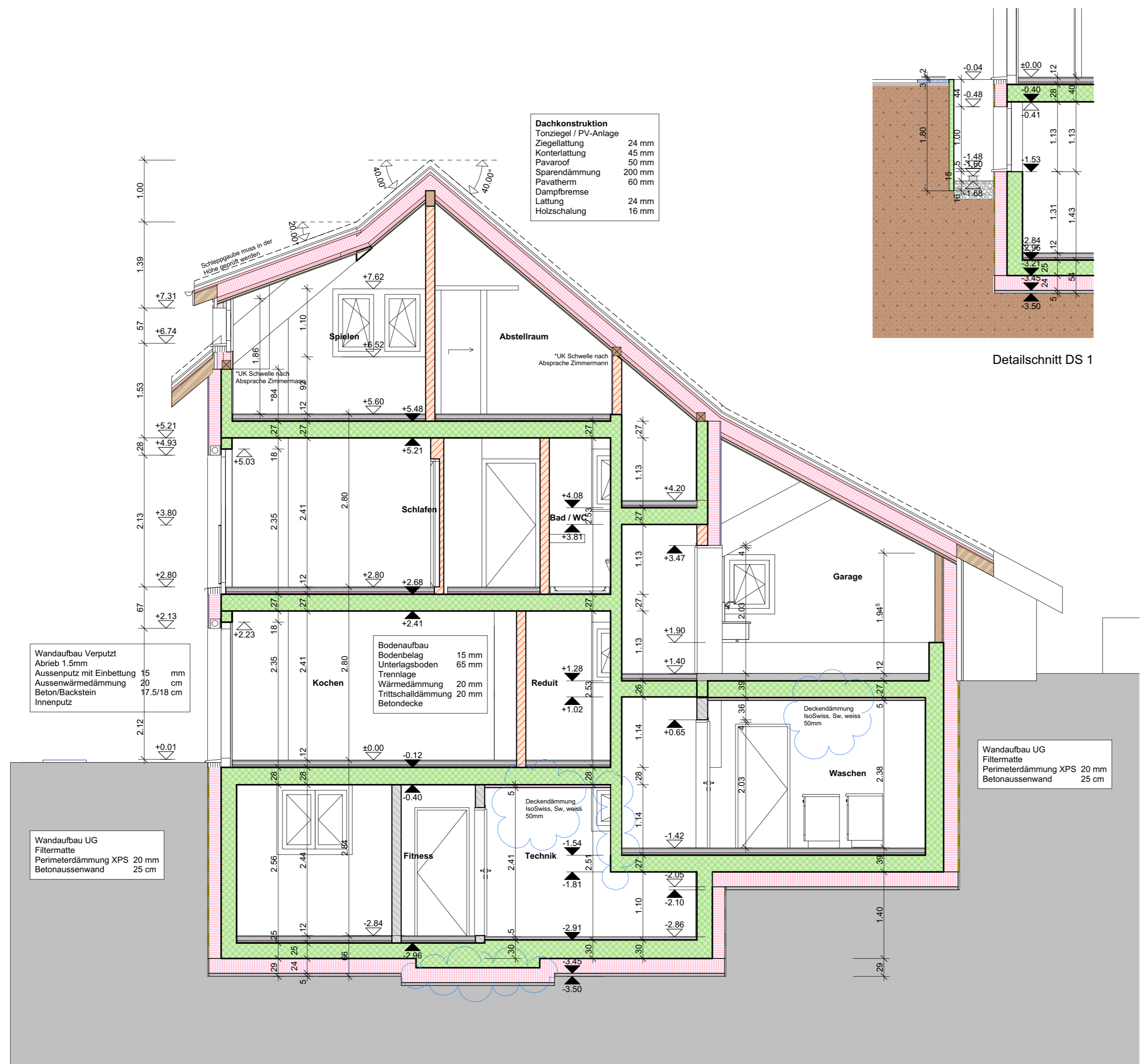

PLANLEGENDEN:

ALLE MASSE SIND ROHMASSE UND VOM UNTERNEHMER AM BAU ZU KONTROLLIEREN

	BETON	SW	SCHWELLENHÖHE	FB	FERTIG BODEN
	BACKSTEIN	BR	BRÜSTUNGSHÖHE	RB	ROH BODEN
	KALKSANDSTEIN	ST	STURZHÖHE	RD	ROH DECKE
	BETONFERTIGELEMENTE	OK	OBERKANT	UKD	UNTERKANT DECKE
	MÖRTEL, GIPS	UK	UNTERKANT	F.	FERTIG
	HOLZ	AK	AUSSERKANT	R.	ROH
	DÄMMSTOFFE				
	NATURSTEIN				
	SPERRSCHICHT				

TÜR- UND FENSTERHÖHEN GEMESSEN AB OK FERTIG HÖHEREM BODEN,
SCHWELLE, bzw. FENSTERBANK BIS UK ROH STURZ.

PLANREVISIONEN

INDEX	DATUM	NAME	ÄNDERUNGEN	KONTROLLE
02	27.10.2023	A		VISUM
05	21.11.2023	B	Änderungen und Ergänzungen Bauherrschaft und Bauingenieur	
06	22.11.2023	C	Rinne Hauseingang und Gartenventile / Detailschnitt DS2 neu	

Koten (Meereshöhe):
± 0.00 = 493.30 M.ü.m.

BAUVORHABEN: Neubau Einfamilienhaus Ampelengasse 11, 8454 Buchberg		A11
AUFTRAGGEBER: Widmer Partner Immobilien AG Lochwisstrasse 20, 8185 Winkel		
PLANVERFASSEN: [BOTTI.design] GmbH Badenerstrasse 18, 8104 Weiningen +41 44 525 00 30 www.botti.design		PROJEKTNUMMER: B2315 GEZEICHNET: AB DATUM: 22.09.2023
PLANUNGSPHASE: Prov. Ausführung		REVIDIERT: 22.11.2023 REVISION: 06
PLANNUMMER: 51.3.2	PLANTITEL: Q2 Querschnitt - DS2	MASSSTAB: 1:50 PLANGRÖSSE: 84/60

Dachkonstruktion

Tonziegel / PV-Anlage	24 mm
Ziegellattung	45 mm
Konterlattung	50 mm
Pavarooft	200 mm
Sparendämmung	60 mm
Favatherm	24 mm
Dampfbremse	16 mm
Lattung	
Holzschalung	

Wandaufbau Verputzt

Abrieb 1.5mm	
Aussenputz mit Einbettung	15 mm
Aussenwärmedämmung	20 cm
Beton/Backstein	17.5/18 cm
Innenputz	

Bodenaufbau

Bodenbelag	15 mm
Unterlagsboden	65 mm
Trennlage	
Wärmedämmung	20 mm
Trittschalldämmung	20 mm
Betondecke	

Bodenaufbau

Bodenbelag	15 mm
Unterlagsboden	65 mm
Trennlage	
Wärmedämmung	20 mm
Trittschalldämmung	20 mm
Betondecke	

Wandaufbau UG

Filtermatte	
Perimeterdämmung XPS	20 mm
Betonaußenwand	25 cm

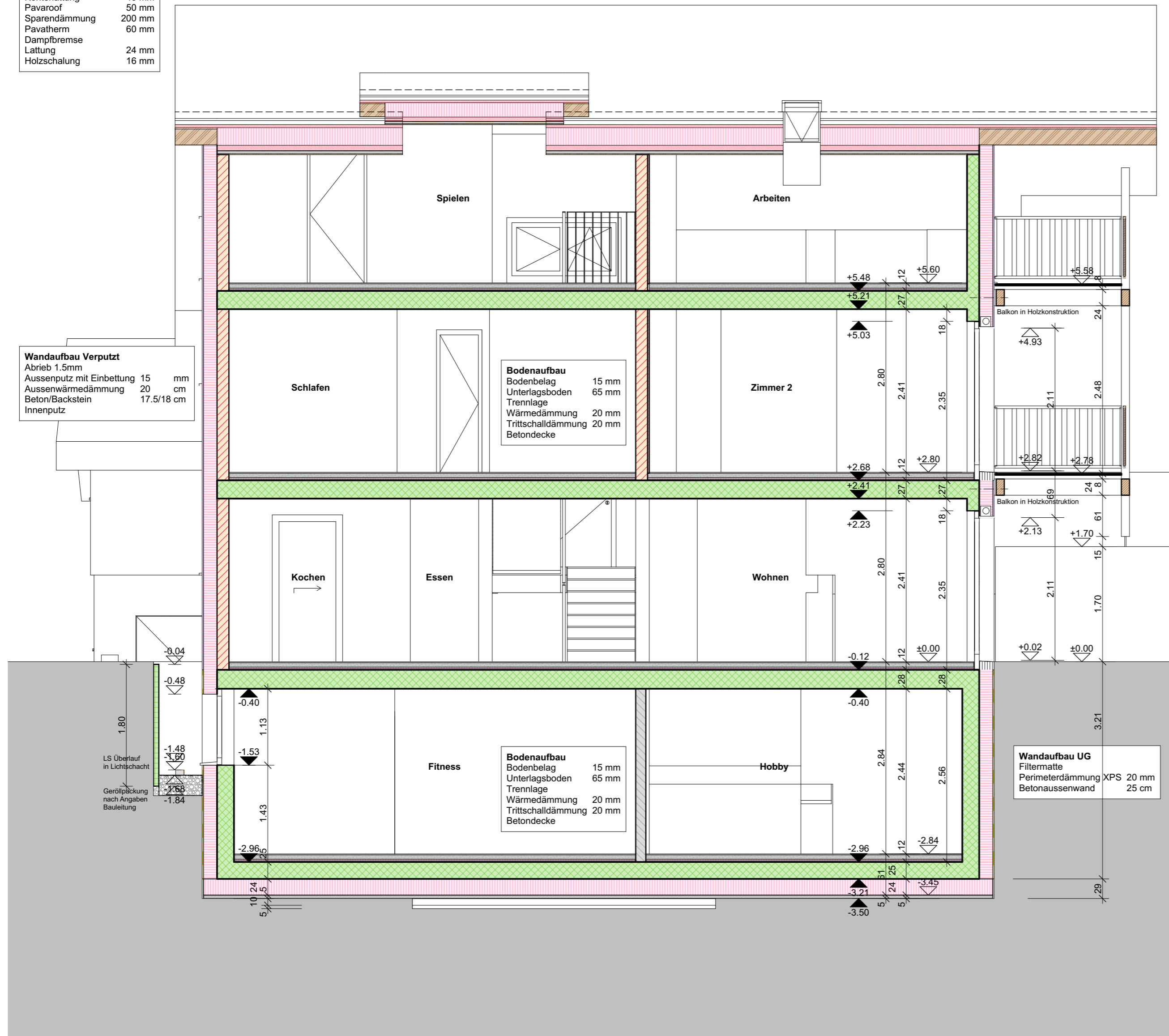

PLANLEGENDEN:

ALLE MASSE SIND ROHMASSE UND VOM UNTERNEHMER AM BAU ZU KONTROLLIEREN

	BETON	SW	SCHWELLENHÖHE	FB	FERTIG BODEN
	BACKSTEIN	BR	BRÜSTUNGSHÖHE	RB	ROH BODEN
	KALKSANDSTEIN	ST	STURZHÖHE	RD	ROH DECKE
	BETONFERTIGELEMENTE	OK	OBERKANT	UKD	UNTERKANT DECKE
	MÖRTEL, GIPS	UK	UNTERKANT	F.	FERTIG
	HOLZ	AK	AUSSERKANT	R.	ROH
	DÄMMSTOFFE				
	NATURSTEIN				
	SPERRSCHICHT				

TÜR- UND FENSTERHÖHEN GEMESSEN AB OK FERTIG HÖHEREM BODEN,
SCHWELLE, bzw. FENSTERBANK BIS UK ROH STURZ.

PLANREVISIONEN

INDEX	DATUM	NAME	ÄNDERUNGEN	KONTROLLE
04	13.11.2023	A		
05	21.11.2023	B	Änderungen und Ergänzungen Bauherrschaft und Bauingenieur	

Koten (Meereshöhe):
± 0.00 = 493.30 M.ü.m.

BAUVORHABEN:
Neubau Einfamilienhaus
Ampelengasse 11, 8454 Buchberg

AUFTRAGGEBER:
Widmer Partner Immobilien AG
Lochwisstrasse 20, 8185 Winkel

PLANVERFASSER:
[BOTTI.design] GmbH
Badenerstrasse 18, 8104 Weiningen
+41 44 525 00 30 | www.botti.design



A11

PROJEKTNUMMER:
B2315
GEZEICHNET:
AB
DATUM:
13.11.2023

REVIDIERT:
21.11.2023
REVISION:
05

PLANUNGSPHASE:
Ausführung

PLANNUMMER: 51.3.3
PLANTITEL: L1 Längsschnitt

MASSSTAB:
1:50
PLANGRÖSSE:
84/60

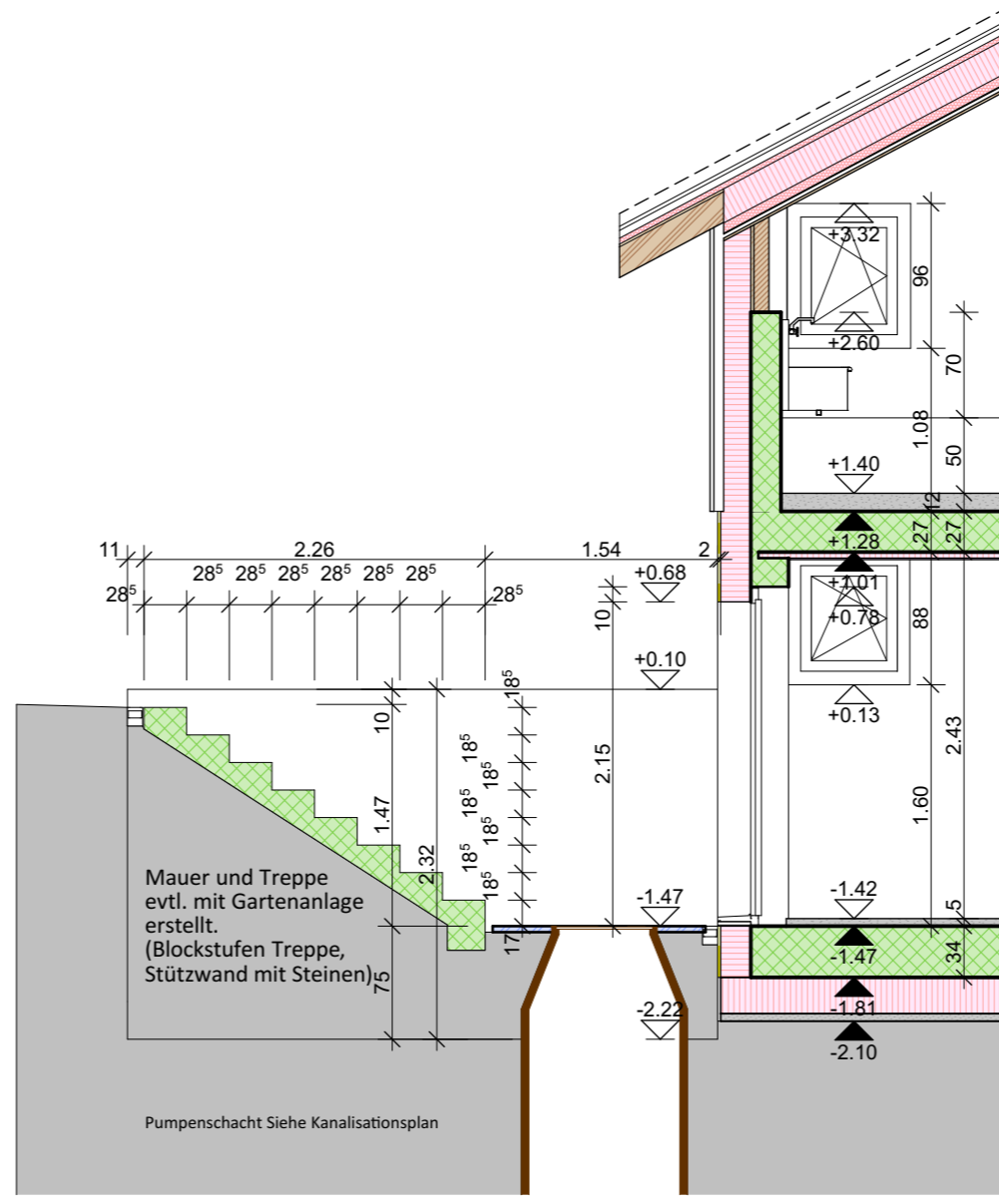

Detailschnitt DS 1

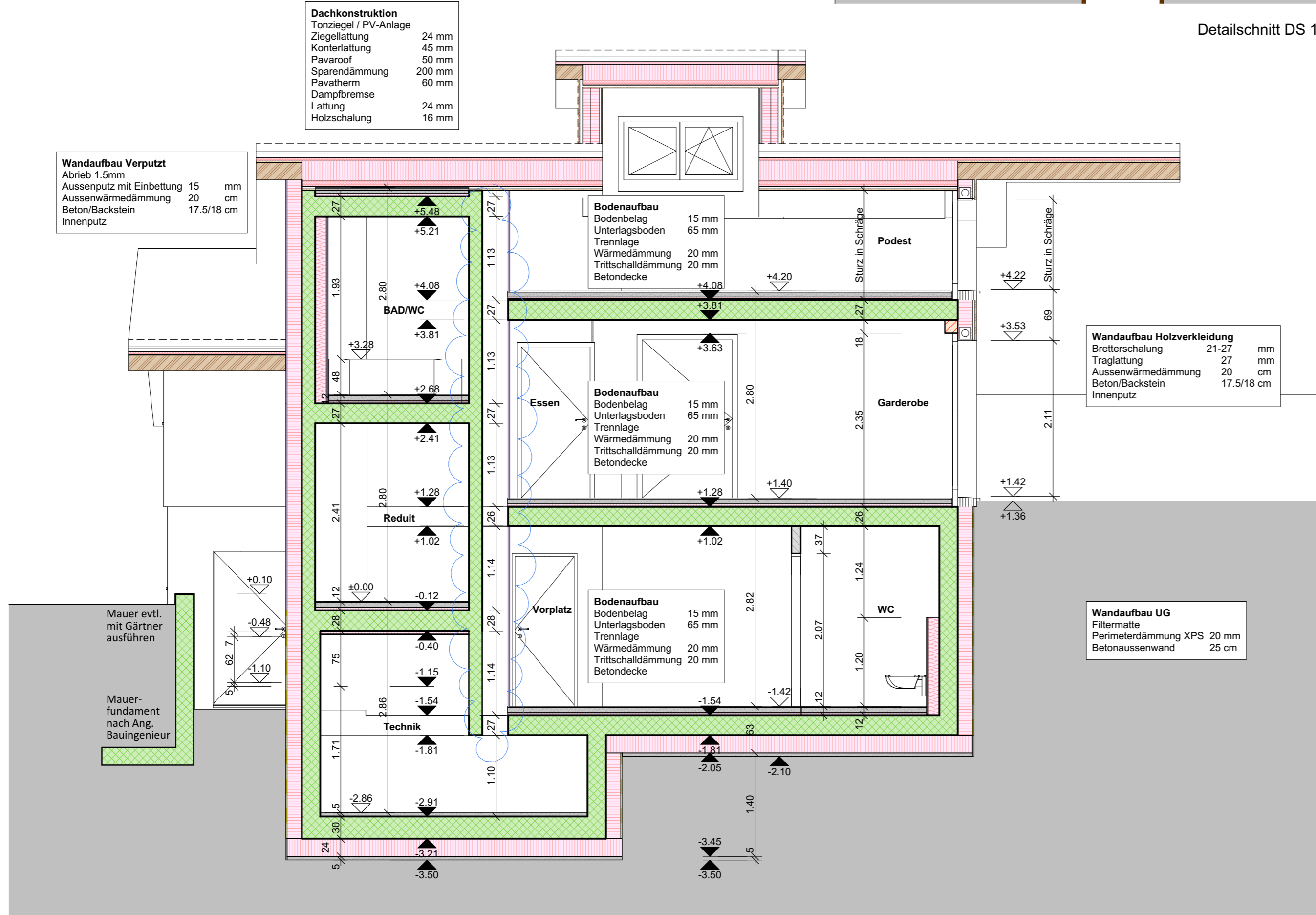

Längsschnitt L2

PLANLEGENDEN:

ALLE MASSE SIND ROHMASSE UND VOM UNTERNEHMER AM BAU ZU KONTROLLIEREN

	BETON	SW	SCHWELLENHÖHE	FB	FERTIG BODEN
	BACKSTEIN	BR	BRÜSTUNGSHÖHE	RB	ROH BODEN
	KALKSANDSTEIN	ST	STURZHÖHE	RD	ROH DECKE
	BETONFERTIGELEMENTE	OK	OBERKANT	UKD	UNTERKANT DECKE
	MÖRTEL, GIPS	UK	UNTERKANT	F.	FERTIG
	HOLZ	AK	AUSSERKANT	R.	ROH
	DÄMMSTOFFE				
	NATURSTEIN				
	SPERRSCHICHT				

TÜR- UND FENSTERHÖHEN GEMESSEN AB OK FERTIG HÖHEREM BODEN,
SCHWELLE, bzw. FENSTERBANK BIS UK ROH STURZ.

PLANREVISIONEN

INDEX	DATUM	NAME	ÄNDERUNGEN	KONTROLLE
04	13.11.2023	A		VISUM
05	21.11.2023	B	Änderungen und Ergänzungen Bauherrschaft und Baingenieur	

Koten (Meereshöhe):
± 0.00 = 493.30 M.ü.m.

BAUVORHABEN: Neubau Einfamilienhaus Ampelengasse 11, 8454 Buchberg		A11
AUFTRAGGEBER: Widmer Partner Immobilien AG Lochwisstrasse 20, 8185 Winkel		
PLANVERFASSEN: [BOTTI.design] GmbH Badenerstrasse 18, 8104 Weiningen +41 44 525 00 30 www.botti.design		PROJEKTNUMMER: B2315
PLANUNGSPHASE: Ausführung		GEZEICHNET: AB
		DATUM: 13.11.2023
PLANNUMMER: 51.3.4	PLANTITEL: L2 Längsschnitt - DS1	REVIDIERT: 21.11.2023
		REVISION: 05
		MASSSTAB: 1:50
		PLANGRÖSSE: 84/60