

62.34 m²

Flächen ab 0.90m Raumhöhe

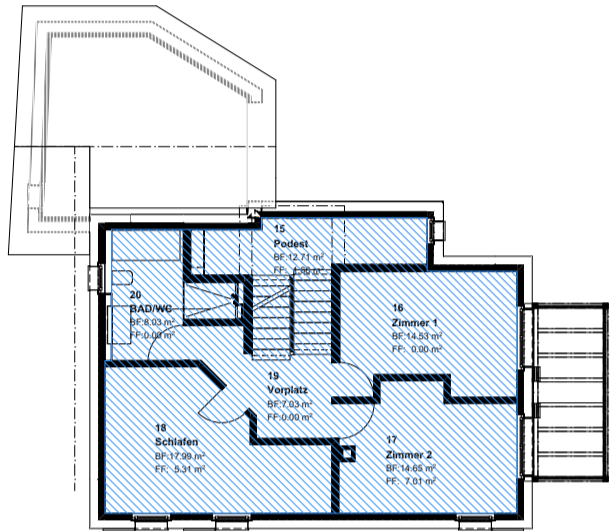

79.97 m²

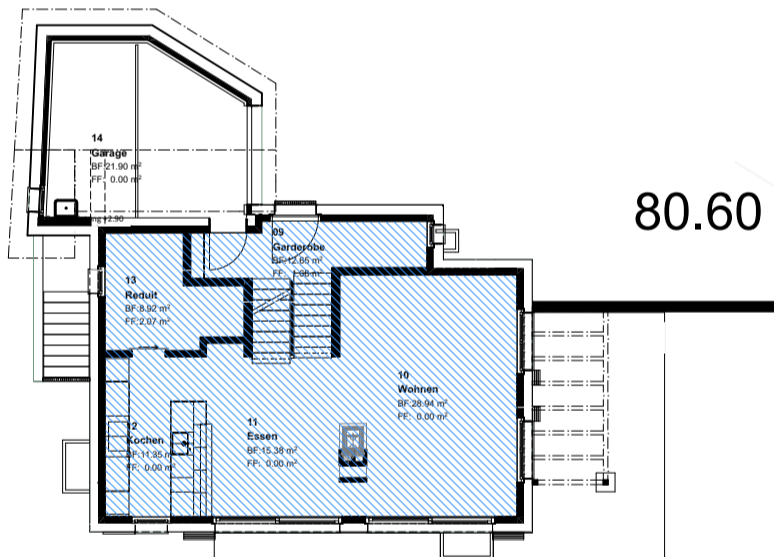

80.60 m²

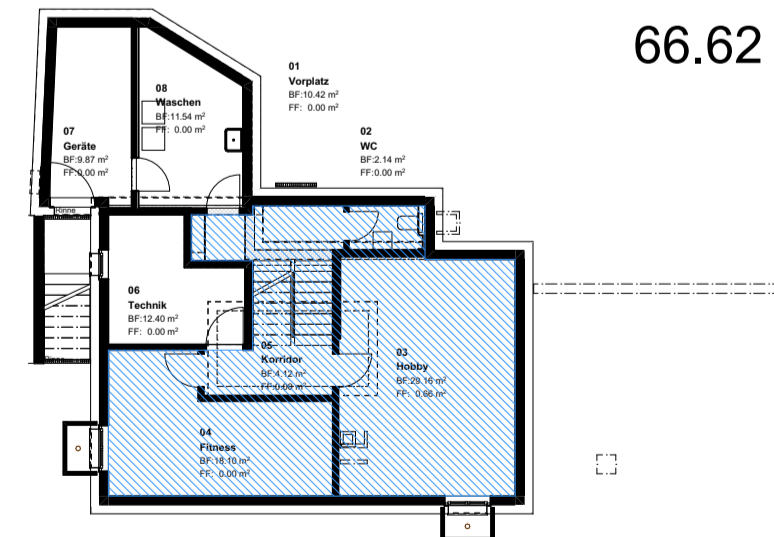

66.62 m²

Fläche Total: 289.53m²

BAUVORHABEN: Neubau Einfamilienhaus Ampelengasse 11, 8454 Buchberg		AUFTRAGGEBER: Widmer Partner Immobilien AG Lochwisstrasse 20, 8185 Winkel			PLANVERFASSER: [BOTTI.design] GmbH Badenerstrasse 18, 8104 Weiningen		
PLANNUMMER: 32.6.1	PLANTITEL: Brutto Geschossfläche Innen	MASSSTAB: 1:100	PLANGRÖSSE: A3	PROJEKTNUMMER: B2315	GEZEICHNET: AB	DATUM: 27.10.2023	REVIDIERT: 09.02.2024

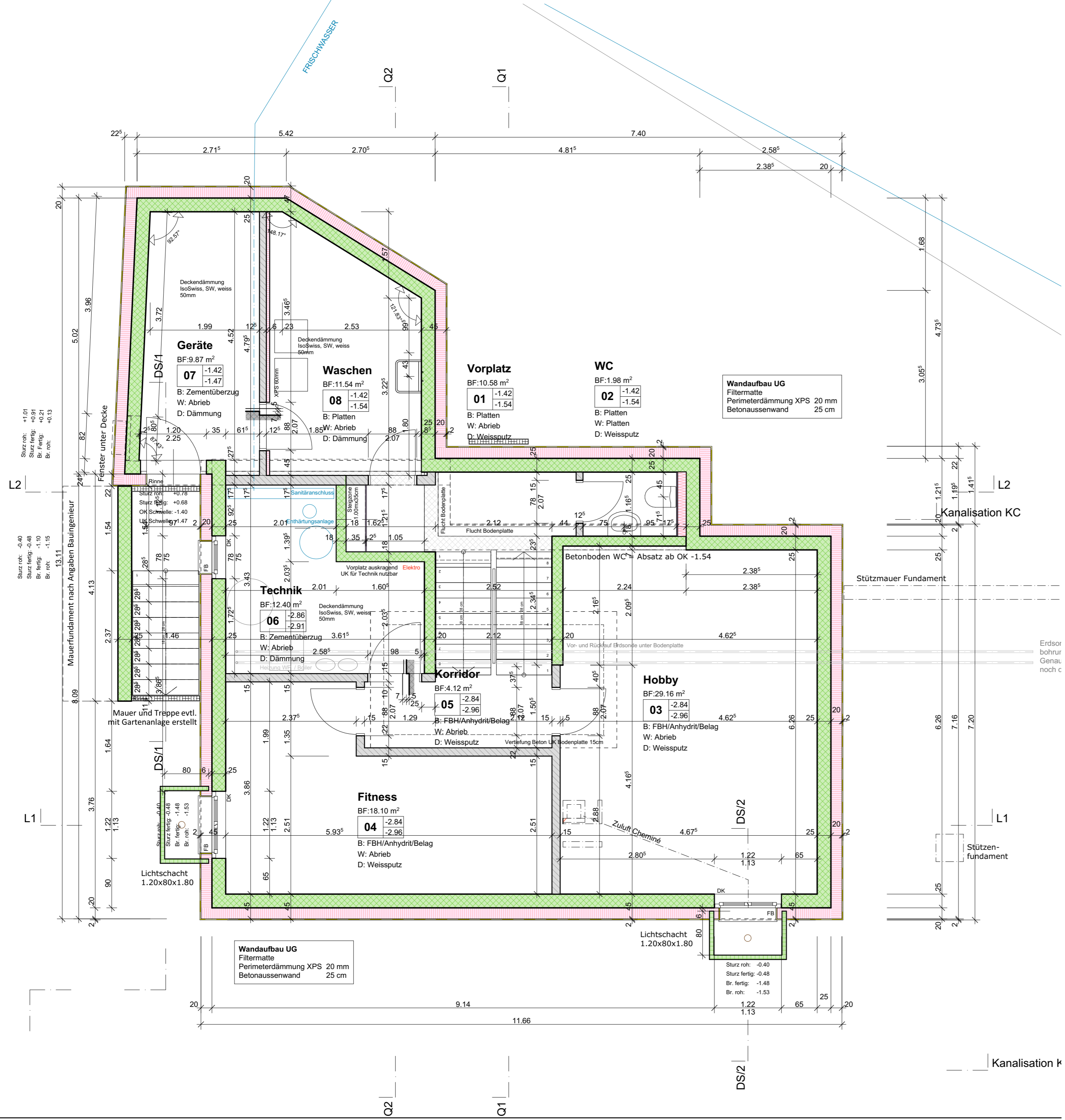

PLANLEGENDEN:

ALLE MASSE SIND ROHMASSE UND VOM UNTERNEHMER AM BAU ZU KONTROLLIEREN

	BETON	SW	SCHWELLENHÖHE	FB	FERTIG BODEN
	BACKSTEIN	BR	BRÜSTUNGSHÖHE	RB	ROH BODEN
	KALKSANDSTEIN	ST	STURZHÖHE	RD	ROH DECKE
	BETONFERTIGELEMENTE	OK	OBERKANT	UKD	UNTERKANT DECKE
	MÖRTEL, GIPS	UK	UNTERKANT	F.	FERTIG
	HOLZ	AK	AUSSERKANT	R.	ROH
	DÄMMSTOFFE				
	NATURSTEIN				
	SPERRSCHICHT				

TÜR- UND FENSTERHÖHEN GEMESSEN AB OK FERTIG HÖHEREM BODEN,
SCHWELLE, bzw. FENSTERBANK BIS UK ROH STURZ.

PLANREVISIONEN

INDEX	DATUM	NAME	ÄNDERUNGEN
01	10.10.2023	A	
02	27.10.2023	B	Überarbeitung Werkpläne
04	13.11.2023	C	Änderungen und Ergänzungen Bauherrschaft
05	21.11.2023	D	Änderungen und Ergänzungen Bauherrschaft und Bauingenieur
06	22.11.2023	E	Rinne Hauseingang

KONTROLLE

INDEX	DATUM	NAME	ÄNDERUNGEN	VISUM

Koten (Meereshöhe):
± 0.00 = 493.30 M.ü.m.

BAUVORHABEN: Neubau Einfamilienhaus Ampelengasse 11, 8454 Buchberg		A11
AUFTRAGGEBER: Widmer Partner Immobilien AG Lochwisstrasse 20, 8185 Winkel		
PLANVERFASSER: [BOTTI.design] GmbH Badenerstrasse 18, 8104 Weiningen +41 44 525 00 30 www.botti.design		PROJEKTNUMMER: B2315 GEZEICHNET: AB DATUM: 22.09.2023
PLANUNGSPHASE: Prov. Ausführung		REVIDIERT: 22.11.2023 REVISION: 06
PLANNUMMER: 51.2.1	PLANTITEL: Untergeschoss	MASSSTAB: 1:50 PLANGRÖSSE: 84/60

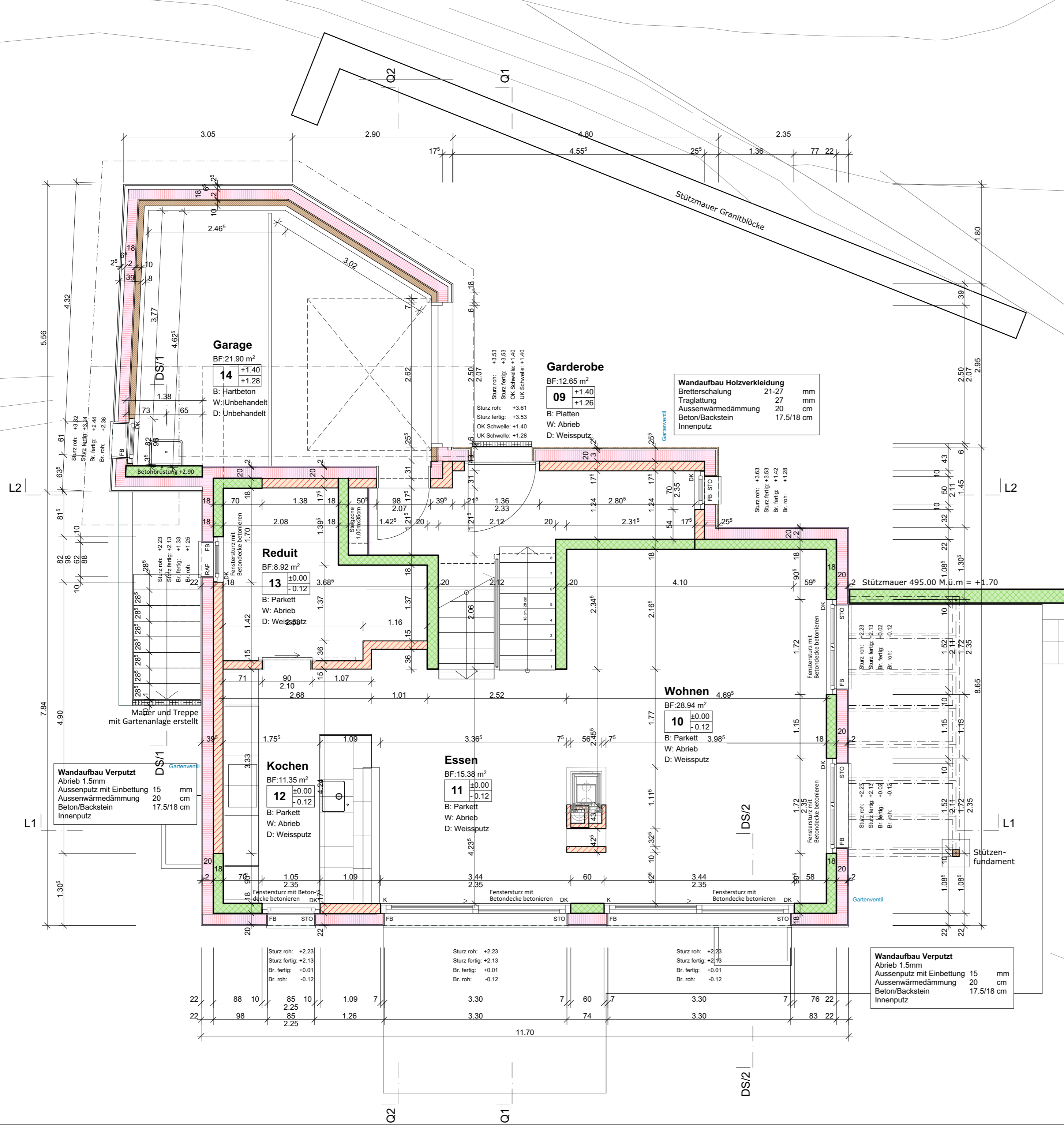

PLANLEGENDEN:

ALLE MASSE SIND ROHMASSE UND VOM UNTERNEHMER AM BAU ZU KONTROLLIEREN

	BETON	SW	SCHWELLENHÖHE	FB	FERTIG BODEN
	BACKSTEIN	BR	BRÜSTUNGSHÖHE	RB	ROH BODEN
	KALKSANDSTEIN	ST	STURZHÖHE	RD	ROH DECKE
	BETONFERTIGELEMENTE	OK	OBERKANT	UKD	UNTERKANT DECKE
	MÖRTEL, GIPS	UK	UNTERKANT	F.	FERTIG
	HOLZ	AK	AUSSERKANT	R.	ROH
	DÄMMSTOFFE				
	NATURSTEIN				
	SPERRSCHICHT				

TÜR- UND FENSTERHÖHEN GEMESSEN AB OK FERTIG HÖHEREM BODEN,
SCHWELLE, bzw. FENSTERBANK BIS UK ROH STURZ.

PLANREVISIONEN

INDEX	DATUM	NAME	ÄNDERUNGEN	KONTROLLE
01	10.10.2023	A		VISUM
02	27.10.2023	B	Überarbeitung Werkpläne	
05	21.11.2023	C	Änderungen und Ergänzungen Bauherrschaft und Bauingenieur	
06	22.11.2023	D	Rinne Hauseingang und Gartenventile	

Koten (Meereshöhe):
± 0.00 = 493.30 M.ü.m.

BAUVORHABEN:
Neubau Einfamilienhaus
Ampelengasse 11, 8454 Buchberg

AUFTRAGGEBER:
Widmer Partner Immobilien AG
Lochwisstrasse 20, 8185 Winkel

PLANVERFASSER:
[BOTTI.design] GmbH
Badenerstrasse 18, 8104 Weiningen
+41 44 525 00 30 | www.botti.design

PROJEKTNUMMER:
B2315

GEZEICHNET:
AB

DATUM:
22.09.2023

REVIDIERT:
22.11.2023

REVISION:
06

PLANNUMMER:
51.2.2

PLANTITEL:
Erdgeschoss

MASSSTAB:
1:50

PLANGRÖSSE:
84/60

A11

[BOTTI.]
ARCHITEKTUR
BERATUNG
.design

B2315_Werkpläne-Neu_2023-11-20-2.pln - Mittwoch, 22. November 2023

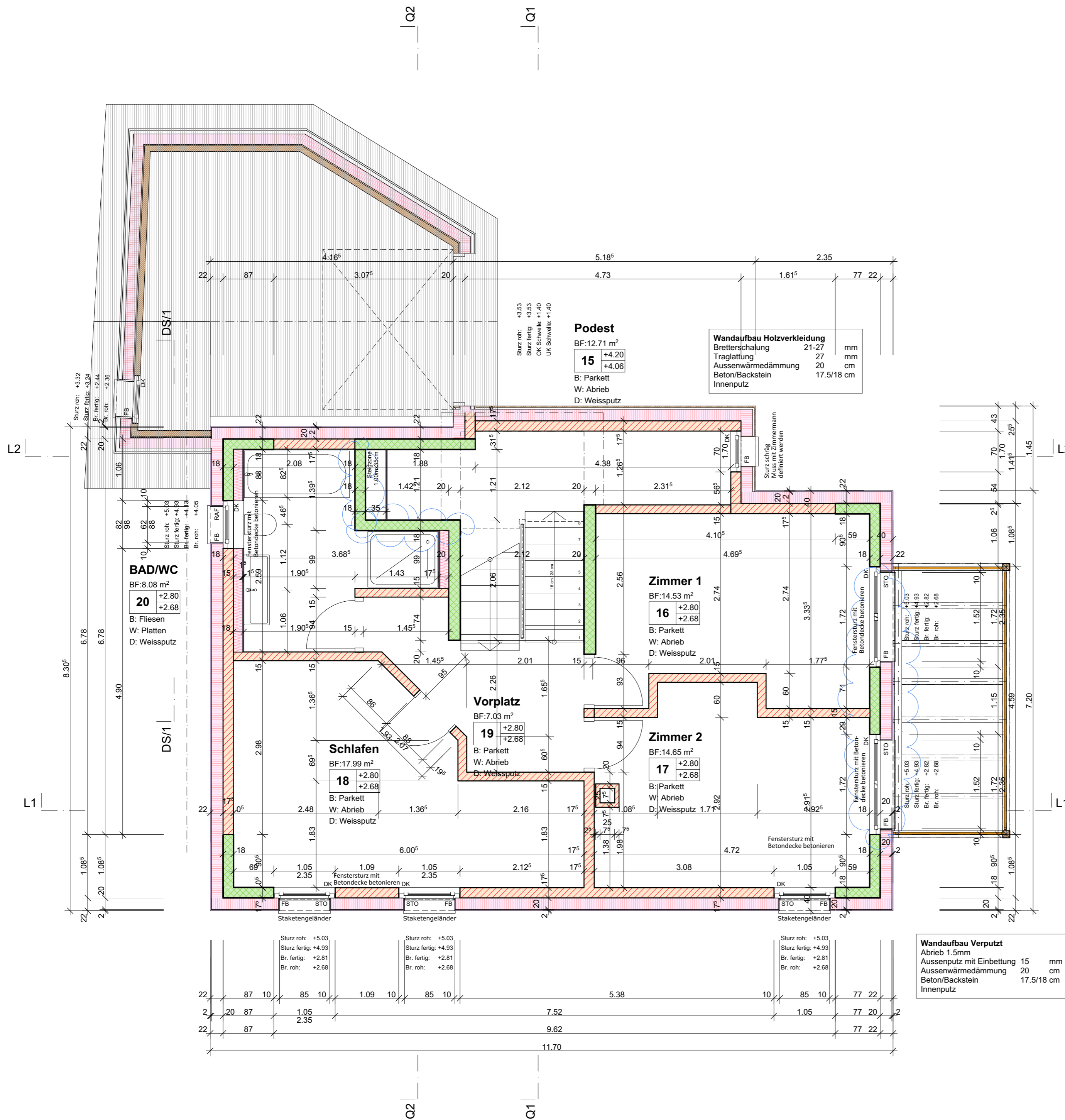

PLANLEGENDEN:

ALLE MASSE SIND ROHMASSE UND VOM UNTERNEHMER AM BAU ZU KONTROLLIEREN

	BETON	SW	SCHWELLENHÖHE	FB	FERTIG BODEN
	BACKSTEIN	BR	BRÜSTUNGSHÖHE	RB	ROH BODEN
	KALKSANDSTEIN	ST	STURZHÖHE	RD	ROH DECKE
	BETONFERTIGELEMENTE	OK	OBERKANT	UKD	UNTERKANT DECKE
	MÖRTEL, GIPS	UK	UNTERKANT	F.	FERTIG
	HOLZ	AK	AUSSERKANT	R.	ROH
	DÄMMSTOFFE				
	NATURSTEIN				
	SPERRSCHICHT				

TÜR- UND FENSTERHÖHEN GEMESSEN AB OK FERTIG HÖHEREM BODEN,
 SCHWELLE, bzw. FENSTERBANK BIS UK ROH STURZ.

PLANREVISIONEN

INDEX	DATUM	NAME	ÄNDERUNGEN	KONTROLLE
01	10.10.2023	A		VISUM
02	27.10.2023	B	Überarbeitung Werkpläne	
05	21.11.2023	C	Änderungen und Ergänzungen Bauherrschaft und Bauingenieur	

Koten (Meereshöhe):
 ± 0.00 = 493.30 M.ü.m.

BAUVORHABEN:
Neubau Einfamilienhaus
 Ampelengasse 11, 8454 Buchberg

AUFTRAGGEBER:
Widmer Partner Immobilien AG
 Lochwisstrasse 20, 8185 Winkel

PLANVERFASSEN:
[BOTTI.design] GmbH
 Badenerstrasse 18, 8104 Weiningen
 +41 44 525 00 30 | www.botti.design



A11

PROJEKTNUMMER:
 B2315
 GEZEICHNET:
 AB
 DATUM:
 22.09.2023

REVIDIERT:
 21.11.2023
 REVISION:
 05

PLANUNGSPHASE:
Prov. Ausführung
 PLANNUMMER:
 51.2.3
 PLANTITEL:
Obergeschoss

MASSSTAB:
 1:50
 PLANGRÖSSE:
 84/60

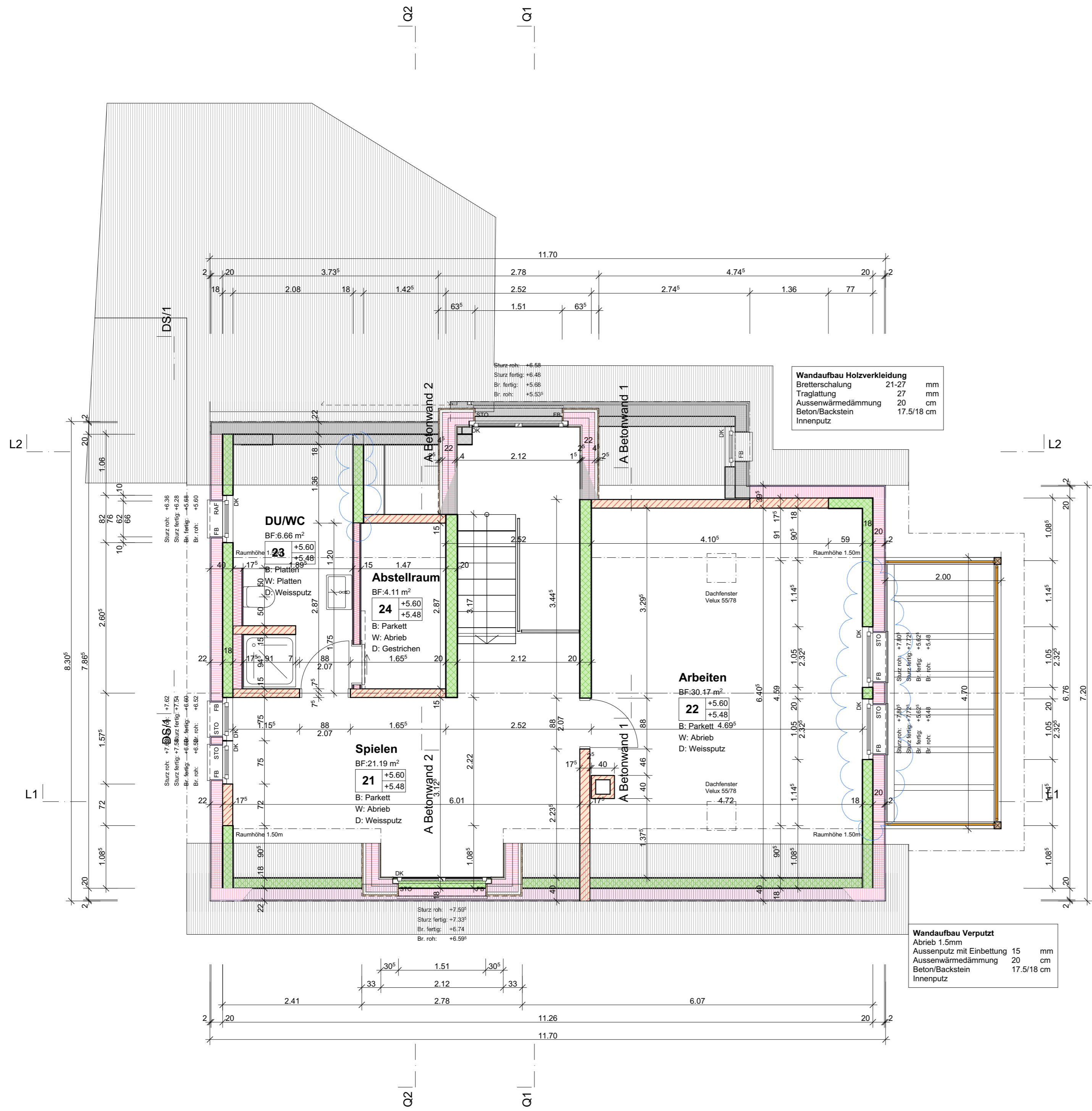

PLANLEGENDEN:

ALLE MASSE SIND ROHMASSE UND VOM UNTERNEHMER AM BAU ZU KONTROLLIEREN

	BETON	SW	SCHWELLENHÖHE	FB	FERTIG BODEN
	BACKSTEIN	BR	BRÜSTUNGSHÖHE	RB	ROH BODEN
	KALKSANDSTEIN	ST	STURZHÖHE	RD	ROH DECKE
	BETONFERTIGELEMENTE	OK	OBERKANT	UKD	UNTERKANT DECKE
	MÖRTEL, GIPS	UK	UNTERKANT	F.	FERTIG
	HOLZ	AK	AUSSERKANT	R.	ROH
	DÄMMSTOFFE				
	NATURSTEIN				
	SPERRSCHICHT				

TÜR- UND FENSTERHÖHEN GEMESSEN AB OK FERTIG HÖHEREM BODEN,
SCHWELLE, bzw. FENSTERBANK BIS UK ROH STURZ.

PLANREVISIONEN

INDEX	DATUM	NAME	ÄNDERUNGEN	KONTROLLE
01	10.10.2023	A		VISUM
02	27.10.2023	B	Überarbeitung Werkpläne	
05	21.11.2023	C	Änderungen und Ergänzungen Bauherrschaft und Bauingenieur	

Koten (Meereshöhe):
± 0.00 = 493.30 M.ü.m.

BAUVORHABEN: Neubau Einfamilienhaus Ampelengasse 11, 8454 Buchberg		A11
AUFTRAGGEBER: Widmer Partner Immobilien AG Lochwisstrasse 20, 8185 Winkel		
PLANVERFASSER: [BOTTI.design] GmbH Badenerstrasse 18, 8104 Weiningen +41 44 525 00 30 www.botti.design		PROJEKTNUMMER: B2315 GEZEICHNET: DATUM: 22.09.2023
PLANUNGSPHASE: Prov. Ausführung		REVIDIERT: 21.11.2023
PLANNUMMER: 51.2.4	PLANTITEL: Dachgeschoss	REVISION: 05 MASSSTAB: 1:50 PLANGRÖSSE: 84/60